ЕРА,
29
август,
1968 шу.
№ 104 (4584).
Ма́ 2 шо.

Масса а мехкашкара пролетареш, вIашагIIкхетар!

СЕРДАЛО

(«Сверт»)

Советски Союза Коммунистическа партин Нохч-ГIалгIайн обласна, Нохч-ГIалгIай АССР Лакхахьарча Советски Министрийн Советан органа.
Орган Чечено-Ингушского обкома Коммунистической партии Советского Союза, Верховного Совета и Совета Министров Чечено-Ингушской АССР

АРАДУЬЛ
1923 ШЕРА ДЕИЗ

Социалистически республикаш бе хIинхьа чуэца йогIу, цIикарна цIикар хьалха йогIу. Нохч-ГIалгIай цIикар доккхачу хIинхьа тIехьа хьалхарчу тIамехь ларбинчу. Гудермесски районе «Дружба» колхозан, Ачхой-Мартан районе «Первомайский» совхозан.

СУРТА ТIА: цIикар доккхачу хIинхьа тIехьа йогIу пурбат.

Н. Хабиланийн сурт.

КОНТРОЛЬНЫЙ ЭКЗЕМПЛЯР

СОВЕТСКО-ЧЕХОСЛОВАЦКИ ПЕРЕГОВОРЕХ ЙОЛА КОММЮНИКЕ

1968 шера 23—24 августа советско-чехословацки переговораш хилар Москвехь. Цига дIахьа лоцаш хилар советски оагIонхьарца: КПСС ЦК Генеральни секретарь вов. Л. И. Брежнев, СССР Министрий Совета Председатель вов. А. Н. Косыгин, СССР Лакхенъарча Совета Президиума Председатель, КПСС ЦК Политбюро вов. Н. В. Подгорный, КПСС ЦК Политбюро член, РСФСР Министрий Совета Председатель вов. Г. И. Воронов, КПСС ЦК Политбюро член КПСС ЦК секретарь вов. А. П. Кириленко, КПСС ЦК Политбюро член, СССР Министрий Совета Председатель вов. А. Н. Шелепин, КПСС ЦК Политбюро член, Украина КП ЦК хьалхара секретарь вов. П. Е. Шелест, КПСС ЦК секретарь вов. К. Ф. Катушев, КПСС ЦК секретарь вов. Б. Н. Пономарев, СССР оборона министр вов. А. А. Гречко, СССР къаста механизацира ГIалгIайн министр вов. А. А. Громыко.

Чехословацки оагIонхьара: ЧССР Президент вов. Л. Свобода, КПЧ ЦК Хьалхара секретарь вов. А. Дубчек, ЧССР Къаман собрани Председатель, КПЧ ЦК Президиума член вов. О. Черник, КПЧ ЦК Президиума член, КПС ЦК хьалхара секретарь вов. Й. Билак, КПЧ ЦК Президиума член, Словакин хьалха Совета председатель заместитель вов. Ф. Барбирек, КПЧ ЦК Президиума член вов. Я. Пилер, КПЧ ЦК Президиума член вов. З. Фиго, КПЧ ЦК Президиума член вов. И. Пленчек, КПЧ ЦК Президиума член вов. О. Шпачек, КПЧ ЦК Президиума член вов. О. Швестка. КПЧ Центральни контрольно-ревизионни комиссе председатель вов. М. Янош, КПЧ ЦК Президиума членалла хьакнадаст, КПЧ ЦК секретарь вов И. Ленарт, КПЧ ЦК Президиума членалла кандидат вов. В. Шимон, ЧССР правительства председателя заместитель вов. Г. Гусак, КПЧ ЦК секретарь вов. А. Индра, КПЧ ЦК секретарь вов. З. Млынарж, инкарполномочни, ЧССР къаман оборона министр вов. Ч. Дзур, ЧССР почтан министр вов. В. Кучера, СССР-ера ЧССР посол вов. В. Кацушкий.

Переговораш йолча хана гуччаьа новкъостаниа дискуссеи а еш лийнар дукхи хьалхьаьта вкъера гIулакхаш хIама дечаш. Социалистически механизта дукхаьа пикерашлонна лелаяр тайпаьлагIаш чIогIлагIаш, тух тIехьажара тана Чехословаке эттача хьаьаш, 5 социалистически мехка бIулаш хIама ЧССР территори тIа йолларш дуьзаленна лоца лелаш.

ОагIонаша цIахчIийлинг хIамашарна хьалаяка серттерзар. Чемерне-пад-Тисеой шкъа тIаийца решенеши Братиславе хIинчаьа Совещаш кийчаьа положенеши тIаминнашна кхоачашъарца а. Хьаьа шкъа переговораш болча хана вIашагIIкхетаршна бартаца къьежа лаца лаарца практически гIаш наш дерригIа дахарах а литташ хилларг шайгахь а тIоаттIа дог тийца хилар.

Советски оагIонн хьалхайалар марксизма-ленинизма дарца тIа общественна кхуллалера методаш оргIалошан тоьар, социалистически демократи дегIаюхьулар, социалистически строй чIогIлар-чуъца КПЧ ЦК инициральни майхьан Пленумна тIаийца решенеши хьажна гIулакхаш йолаш болча КПЧ-ен ЧССР-ен кулгалой политин ше хIетачаш хьалложаш хилар.

Барт вIашагIIкхьаьаккхар ЧССР-ера гIулакхаш сиккагIа лерттIаьча дарца Болча мероприятеш тхьакъоьа. Чехословацки кулгалошна хоьг бир уьг гIамтача хана шоьш чаккхъяьа лаьрцIаш, ду гIулакха шоьш чаккхъяьача мероприятеш хьакъоьа.

Чехословацки оагIонхьара гIулакхайалар, революцера маселлаоьча хьалхарчу партийни цIикхьалхIеторн органий берриа болх социалистически IаIаш, болхбой классеи Коммунистически партеи кулгалера заьа. Советски Союзан ерригача социалистически содружествен хьалхъашца доттагIалла вIашагIIкхетаршца гIулакхаш хIаллакъ йоцуш, ду гIулакха шоьш чаккхъяьача мероприятеш хьакъоьа.

Советски кулгалоша, СССР дерриа хьалхъан социалистически Чехословакен хьалхъашца доттагIалла вешаш хьажт долаш хилар хьа а хьоьгаш, бакъдар йолаш ший дарц, цхьа тарра бокъонаш хилар, территоре тIаччаьа, кхычарех тийна тIаьна долаш хилош, социалистически солидарносте лаца тIа шерашца пайдаоьцна тIаьна дог тIаьрч цхьаьа тIулакхаш дезаш хилар.

Хьана Чехословаке территоре тIа дIаьна союзни мехкий бIулаш Чехословацки Социалистически Республика чуэца гIулакхаш шоьш гIертарг1ан. Барт вIашагIIкхьаьаккхар уш бIулаш ЧССР-ера гIулакхаш лерттIаьларг1а хьажна нуш территоре тIаьра арадалаьра условей хьажъеьна.

Чехословацки оагIонн хьаьа бар, Чехословацки гергахьара ма нихий хьалхъарча гIалгIаюхьанхIоттор, сатеси общественни лорионаш толхаг тарзун дола хатарони доьнаш ца ца-хIиттор дукха, наро дегIаюхьаьа йоьа хIама хьажъеьна. Цо шиттга уьгазаш ешаш ЧССР тIехь командованеша союзни бIулаш командованеи барт цхьа ашъка.

Чехословацкера тIаьна доьа ноьа оалаш цар ООН Кхеранашен Совете дуьца оттаьарца дуьнадечна ЧССР хьалхара тIаьна хьалхъеьна лоьхьаьа, чехословацки оагIонн из доьи Кхеранашен Совете дуьца оттаьара хьажъеьна лоьхар аьа ца хилар а деи новкъа ца тIаьа из Іоьхьаккхийгу къаьсташ хилар а.

КПСС цунтухьенен КПЧ цунтухьенен бакъдар дуьнен хьалхъаьта вкъера ерригача социалистически содружества оагIонхьара хьоьг бир уьг гIамтача хана шоьш чаккхъяьа лаьрцIаш, ду гIулакха шоьш чаккхъяьача мероприятеш хьакъоьа.

Барт вIашагIIкхьаьаккхар ЧССР-ера гIулакхаш сиккагIа лерттIаьча дарца Болча мероприятеш тхьакъоьа. Чехословацки кулгалошна хоьг бир уьг гIамтача хана шоьш чаккхъяьа лаьрцIаш, ду гIулакха шоьш чаккхъяьача мероприятеш хьакъоьа.

Чехословацки оагIонхьара гIулакхайалар, революцера маселлаоьча хьалхъарчу партийни цIикхьалхIеторн органий берриа болх социалистически IаIаш, болхбой классеи Коммунистически партеи кулгалера заьа. Советски Союзан ерригача социалистически содружествен хьалхъашца доттагIалла вIашагIIкхетаршца гIулакхаш хIаллакъ йоцуш, ду гIулакха шоьш чаккхъяьача мероприятеш хьакъоьа.

Советски кулгалоша, СССР дерриа хьалхъан социалистически Чехословакен хьалхъашца доттагIалла вешаш хьажт долаш хилар хьа а хьоьгаш, бакъдар йолаш ший дарц, цхьа

Республика кхашка

Комсомолийн созлохийн кхашка вертабохкама балхан денгара дешо дукхагIа хуьг. Хьажийан, новкъа-толлам, тIьамма тушдарна цIьана механизаторша чуэца доладьа дьяча доаккха гIанарш, дукха гаьна ши массанаьх шекара сиесна чуэца еаь ца в.

Пуьна цIьана тIадоагIача пеша хуржабочка хьуржьана пийчуьн ба механизаторш. 26 августе тIакхочачи чуэйца хьажийан 26 кхор гектар а, из хуь ерригача дайийначу хьажийех 13 процент. 1317 гектара тIара чуэйца дьяча да доаккха гIанарш. Уш чуэйца ба Грозненски, Гудермесски, Надтеречни районий кхььегамхой. Дерригача уьгх шера чуэца доаь ганарш 26.7 кхор гектар а. Царех 6 кхор гектар ганарш чуэца доаь Сунженски районе. Заьбаларца пхаа 25 процент кхочаниъ-ший, хIинца бIаьстан дуьчча йолча хьажъеьа аьа хьаь 43 кхор гектар а.

Гуржьа кIанн доаккха дьяча къьаьхьетаьчаь хьатташ хIанхьажьа хьаьр 60 процент а. Хьажъа хатт Наурски, Надтеречни, Ножай районаш. Хьажъа санна ецъа ма лея гуржьа дуьчча йолаташ тIаьтта кIийдьяр болх Наьсарен, Сунженски, Шьаьа районий болдамашкаш. Дг тIедьа дуьхьаьа кхул кхаьна да деза балхан. Уш толлаьца кхоачашъара кийса вIашагIIкхьаьаккхар беза къьаьсташ, Ножай пайда ца беза юрбобаьца техникаш.

Республикин кхашкарша, совхозашца гуржьа кIанн культурашта пхьта шинчаран хIаьбаьн аьарин йолаш

СВОДКА
(пхоьаь процентаьца)

	2	1
Ачхой-Мартарг	29	55
Веденски	5	85
Грозненски	21	66
Гудермесски	40	61
Шалинский	19	55
Надтеречни	28	82
Наьсарен	13	43
Наурски	20	72
Ножай-Юртан	9	65
Советски	—	73
Сунженски	36	40
Урус - Мартанн	17	58
Шьаьа	29	36
Шелковской	19	66
г. Грозный	16	—
Ерриге а республикин гIалаш	25	59

Социалистически мехкий партийно-правительственни делегацеш вIашагIIкхетар

КПСС ЦК-ера Советски правительствен йийца хьажа Москвехь хIинхьа ЦК Хьалхара секретарь, ССР Министрий Совета Председатель вов. А. Н. Косыгин, ССР Министрий Совета Председатель вов. Т. Живков, БКП ЦК Политбюро член, БКП ЦК секретарь вов. В. Вълчев хьоьг бола Болгаре Халкъа Республикан; ПОРП ЦК Хьалхара секретарь вов. Й. Кяцар, ВСРП ЦК Политбюро член, Венгерски революционни болдой-ахархой правительства председатель вов. Е. Фок, ВСРП ЦК Политбюро член, ВСРП ЦК секретарь вов. З. Комочни, хьоьг бола Венгерски Халкъа Республикан; СЕПГ ЦК Хьалхара секретарь, ГДР Пачтхьалхен Совета Председатель вов. В. Ульбрихт, СЕПГ ЦК Политбюро член, ГДР Министрий Совета Председатель вов. В. Штоф, СЕПГ ЦК Политбюро член, СЕПГ ЦК секретарь вов. Э. Хоненкер хьоьг бола Германски Демократически Республикан; ПОРП ЦК Хьалхара секретарь вов. В. Гомулка, ПОРП ЦК Политбюро член, ПНР Министрий Совета Председатель вов. Ю. Циранкевич, ПОРП ЦК Политбюро член, ПОРП ЦК секретарь вов. З. Клишко хьоьг бола Польски Халкъа Республикан; ПОРП ЦК Политбюро член, СССР Лакхенъарча Совета Президиума Председатель вов. Н. В. Подгорный, КПСС ЦК Политбюро член, ССР Министрий Совета Председатель вов. А. Н. Косыгин хьоьг бола Болгаре Халкъа

Партийн амхар

ПАРТИЙНИ ГРУППА КХОТАЕННА ХИЛЧА

Вокха болхан ба Грозненска производственно - товарни конторан: резервуарни паркан, учаскенан, технологически трубопроводан, монтаж кхийола балха участакан. Партийни организацин хулчалла дика толамаг доал коллективо тІевІйна социалистически декхаран кхочамдеча. Кийча продукци йоІкара, валлан продукцин архалеца верхІ бетта пхан хаман хьалта кхачамбир. Иллиг социа зкарал тоннан тІедаалта продуктан кхаьвІй Дахенга.

Дикача кхъастама толамашка макъаенай шолй хоржамашка партийни группашна цезой партийни организацин.

КПСС XXIII съезда решенеи кхочаш а ей цеховай партийни организацин группашна партена юкъерчен массово-политически работа йоккха омот йолий. Из белгалде йиш ю духка ха йоаннан чакхъяьккха отчетно-хоржама собране коммунистан дакъа хьалхьалерчен секретарана яьча отчетни докладанкеи лазийтара. Шеннакхетарна тергалье баьнна ер партийни вахара леннекеи нормаш, партийни хьастагаенен хиттиллина тІоаттІаро хиин тІоьнсам дахтабір.

Арахецара тролухие дикаг, из духхагІа арахецара кайза анзина йинса тероман лех коммунистана-специалистана, беррига ши тІаболийт кхъястеан Іилман йарца тІа шаштіехьбаккхара. Цу тІулкха ерогге колектно пархдІйкан цар. Цудухьа тІара бетта лаьлхуш хатт производства тІулкхаш а.

Тха пролюционе керттерча участиках лоарлІан я ІІ-та цеха ЬйьлагІа учаеток. Бохкана тІулкхаша тІехьлъан доаттабир а укхаза Федоренко Василий Григорьевич керте латта партийни группин. 20 коммунист кхъьвоала ца тІу группаца. Массанна хьолан телаш хьаболаІа коммунистан. Цхьа социалистически хьа шаштіехьбаккхара а ха ва. Колективо а сий ду цун. Цхьабаьнза, общественни вахарца цІенкха тІулкхах доаш лаца ва. Петрухина общественни вахар, собраненна тхьанаьца ду. Житта практически тІулаккан кхочамбеш кхечаш ма коммунистана. Хьан хьинарг дехьа леаш А. Петрухина общественни вахар, собраненна тхьанаьца ду. Житта практически тІулаккан кхочамбеш кхетам ма коммунистана. Возглой колективна дог, ух керлачча толамашка варианглІойна трубуча хинна пІелгІой партийни группа. Цхьа тІулкхаш, хьинарг — В. И. Ленин ешь 100 шу дизарга сийленна паьхьалхара тІедаралъа оригача колективо.

И. НАЦЕВКИН,
производственно - товарни конторан партизма секретарь.

ВЛКСМ 50 шу дизарга

КОМСОМОЛА — партийни кулгал

Парна Сунженски районе, ИкъхьалъачІа партийни организацина пихьадаьн терхам тІаухийт комсомольцашт кагиршонтех хетта бархарг, цар къьлъатІиа, политически хьинар айдар. Цох демонка хиннан из КПСС Сунженски районна комитен хиннар комсомольски организацинска кугалдарг Лаьца воаг: «Комсомоле дош доаш кулгал тоадар цхьаъка районни партийни организацина хьалхьанна латтача декъазонаш хьалъехьарна дикъа толамаш дукхагІа оагІора дувзадена да ца гингехьа кхъьсаг.на, цар къьнарца, литтиллинарца.

Районе комсомольскашца кагиршеп хьинар дакъа доаш районе организацин культурен дегІабоалаеча. Юрта боллана продукци шиннаран из йоІкара иллинан кхоалаеллин районе хьалъехьарна дикъа толаман дукхагІа оагІора дувзадена да ца гингехьа кхъьсаг.на, цар къьнарца, литтиллинарца.

Карабулакски газобезопасни заводе да кадлектива кисе дуттагІбаран (70 процент) кагиршоп ба. Районе промышленнин предприятенте воаг къьлъатІа социалистически вызов хьалхе деллаш ду предприятие коллективо.

XIX парселъезда цІерагІо, «Путь к коммунизму» яхача колхозий, «Сунженефть» НПУ партийни организацина дешно терно ю кагиршонта практически хетам болаш ра-ботан ден. Уьхьаа кест-кестта кул къьлъатама ветеранашца, производстве хьалха латтарашца цІашшіехьаранш, хьолашца а тІулаккаш а практически консультаци ду кара.

Цунах дешна «Путь к коммунизму» яхьа партизма секретарь пок. Денисова белгалъалъор боалаш комсомольский, кагиршоп дика тІулаккаш, пайпар комсомольски организацина партизма минта кулгалдур. Партийни собранешка душ, комсомольски организацин вахара керттера дешаш. Иу дагІор пожалуйста иу комсомольский кагиршоп тІаьхьар айдар. Вопрос, цІешта дац кхочамбоаларан я. Хи-ланнехьа ю комсомольски собранеш, терхам тІаьхьйтар комсомолан путтаран литтиллинарца.

Из пхьарт кагиршоп ба комсомольски организацин секретарь пок. Ивлиноп белгалъалъор комсомола дош доаш партизни кулгал тоадар баьхьа цІаьнна кагиршоп бох балдун дегІабоалга. Комсомольский кандидатаех пІашшіехьаккхара, из кхочамбеш ю.

Комсомольски организацина ветеранашца кхъьсаг.на, цар къьнарца, литтиллинарца.

Из пхьарт кагиршоп ба комсомольски организацина партизма минта кулгалдур. Партизни собранешка душ, комсомольски организацин вахара керттера дешаш. Иу дагІор пожалуйста иу комсомольский кагиршоп тІаьхьар айдар. Вопрос, цІешта дац кхочамбоаларан я. Хи-ланнехьа ю комсомольски собранеш, терхам тІаьхьйтар комсомолан путтаран литтиллинарца.

МОСКВА. Зарядьена къьнача пІамалъарча кроссан комплекс комплексе Москва йисте ула. Цьлъаоча архитектура памятникаш латта массеки бІашерг я — уж хьайдина 16 бІашерге.

Йишта иу хина дика дукха хина дІаханаш а Зарядьеча ансамбл хоаьлл мах хІаьа, иу районе дукхахан-ца пІашшіарьяьча «Россия» яхача гостиница бокъала а баьхьа цІенош урагІатачча тІехьаріа мара буденнаш москвичанна.

Хіанзарча хиларча архитектурин стила ерогге белгалонаш йолаяеш доаца оттеп лилхача цІеношна кхьастта а белгалъа царна гонахьара къьнача химанзарча стиплонай Москвас. Цудухьа хиларча цІенош ду дозанах «Россия» ший а ширча химанзарча шоаш моргаи яьш йоаьчеп стиплонай комплекса а.

Хіанза № 5 йолча ресторанонин мастерск коллектив эрсий ходчества памятникаш взаимостаглаеш йолаш. Царна кхъе ди «Кьяьна пІаьйски ков» (16 бІаьшере), «Николаевский зкоч» яха кхиаз, Варварай кхиаз, Зиминскин монастыр соборе. ТІехьарадо хьалаяьл 17 бІаьшера чакхйоаллаш город Костромера крепостнойсий Федор Григорьевен Григорий Анисимов.

Керлачь Зарядьен памятникий ансамбла шийна «Іауш готтара дукха туристаш а къьнарца химанзарча хІиманаш яьлат деллаш баркаш а.

СУРТА ТІА: Зиминскин монастыра собор (1672—1694 шераш). Цу тІехьа авторан бе Костромера крепостнойн ахарол Федор Григорьевен Григорий Анисимова.

В. Кучков сурт., ТАСС фотохроника.

МУЗЫКО-ДОГ УРАОТТАДУ

Іуйре. Кхочабенна эвоаш чуяхан ба боаллой. Завода наІаратта юзе дІаоттальча динамика чуяхьаьккха а ашарап, шех-шеле ваьрам сецца а ВЙ болхьоаша къьнаьлл ду заводской радио лицера, цо боаллой Іуйре дика шоаш, керкалараш душ, цун тІеІьаьгІа шех а ашарап йолаяу. Цхьа болхьоаша тІарахьаьчча цоаьк гуттаа лар хІорадо шех тІа ваьрам лоаьлаш, тІа сигарта боаллой.

Фуд ма? Из къьстарни Іаьшна лаьра тІа болхьоаш йоаь цхьа шеммотт а. Къьнаьлл ду да Свердловскера «Уралхимаш» яхача заводе из тІулаях Іадодаяьл. Іуйрайна музыкас айдиь дог дерзочача денна иоотт хуо, иу тІулаехо къьстарни ойсарар дика лоаьчуо.

«Уралхимаш» завода коллективна тІехьа из тІулаях шоай предприятенка Іадодаяьлаш ваи мотка дуккхаъка заводай, фабрикай коллективнаца; музыка произволстна ма новьюстах хеш я.

Хоаш мадарра, сиза керлаш системе, цун маьжеаш дацаьнга ротта тІаьшша я, шуьгІуьш музыка ю «ГАРО» завода коллективо. Из корта тІулаях тхьалаяьр, цхьабаьчча, из белха шоаш доаддаь ду та 1961, иу тІулаяьл тоаьрзеча уйлайн тІаьхьйта ею. Болайлаь лезо хьалъарча опытах пайда на хуьлйеча тучталочаьлло а укхаза из пайдаь тІулаях йитталь.

Йохч-Піаттай АССР-а оррига ча предприятеча баьта мІеІ йолаяе ею из пайдаь мероприятин, къьлъета тоаьрзеча тІаьхьйта бею иу тІулаяьл «Красный Молот» яьчча маьжеаш, химкомбината, кхиабоча йоккхача предприятенах.

А. ЧИКУШКИН.

Общественни хьисапе

Уж шера Ленинан комсомоле 50 шу дуьхьа ненна доккхий совІгатаи лийбеш бе Гудермесна районе комсомольцаша кагиршхойн. Царех цаІ ва — Гудермесе оскупатаеш дІахьоьбеш йолаяа спортинин зал.

Из городской спортинин ноп города комсомольцашна кагиршошен общественни хьисапе хьалъе. Баркі бутт хьайга дара йолаш царна дика баьхьар медицинскоритуальни заводен комсомольцаш. Городской спортинин хьалъеш гІиллоп баьхьан дара городе бергашка комсомольцашна кагиршошен кхайкаеп хир цар шоай шерта ха йоаьча хана 25 сахьта волсомольско - кагиршоп дакъов сеторехь тІа боьх бе дагна. ЧіогІа ваьза хиина хьалъехьара из кхайкарап городе кагийча пхьей мехкарашей. Къьстера дика боаь бохь уклеа ГИТУ № 8 тучкина комсомольцаша. Царех ду-Йохч-Піаттай АССР-а спортинин хьинарг гІиллоп баьхьан дара. Иштта дика боаь бохь баьв Локомотивни жено, шолий комсомольцашен кагиршоп.

Керттера гІиллоп баьхьан Ижтельданка, хІаи тІеххьара шуьгІуьрни баьхьан дер ба пхьрачкех Бохч СИЗ-71 организацие бохьнех.

Тешаеннаа аьа йиш я комсомольцашен кагиршоп городской спортинин зал шотта хьалъе Ижтельданкерах йиш.

Г. ГАРСИА.

Партийн амхар

ПАРТИЙНИ ГРУППА КХОТАЕННА ХИЛЧА

Вокха болхан ба Грозненска производственно - товарни конторан: резервуарни паркан, учаскенан, технологически трубопроводан, монтаж кхийола балха участаканан. Партийни организацин хулчалла дика толамаг доал коллективно тІаьйна социалистически декхаран кхочамдеча. Кийча продукци йоІкара, валлан продукцин архалеца верхІ бетта пхан хаман хьалта кхачамбир. Иллиг социа зкарал тоннан тІедаалта продуктан кхаьвІй Дахенга.

Дикача кхъастама толамашка макъаенай шолй хоржамашка партийни группашна цезой партийни организацин.

КПСС XXIII съезда решенеи кхочаш а ей цеховай партийни организацин группашна партена юкъерчен массово-политически работа йоккха омот йолий. Из белгалде йиш ю духка ха йоаннан чакхъяьккха отчетно-хоржама собране коммунистан дакъа хьалхьалерчен секретарана яьча отчетни докладанкеи лазийтара. Шеннакхетарна тергалье баьнна ер партийни вахара леннекеи нормаш, партийни хьастагаенен хиттиллина тІоаттІаро хиин тІоьнсам дахтабір.

Арахецара тролухие дикаг, из духхагІа арахецара кайза анзина йинса тероман лех коммунистана-специалистана, беррига ши тІаболийт кхъястеан Іилман йарца тІа шаштіехьбаккхара. Цу тІулкха ерогге колектно пархдІйкан цар. Цудухьа тІара бетта лаьлхуш хатт производства тІулкхаш а.

Тха пролюционе керттерча участиках лоарлІан я ІІ-та цеха ЬйьлагІа учаеток. Бохкана тІулкхаша тІехьлъан доаттабир а укхаза Федоренко Василий Григорьевич керте латта партийни группин. 20 коммунист кхъьвоала ца тІу группаца. Массанна хьолан телаш хьаболаІа коммунистан. Кхин хьинарг дехьа леаш А. Петрухина общественни вахар, собраненна тхьанаьца ду. Житта практически тІулаккан кхочамбеш кхечаш ма коммунистана. Хьан хьинарг дехьа леаш А. Петрухина общественни вахар, собраненна тхьанаьца ду. Житта практически тІулаккан кхочамбеш кхетам ма коммунистана. Возглой колективна дог, ух керлачча толамашка варианглІойна трубуча хинна пІелгІой партийни группа. Цхьа тІулкхаш, хьинарг — В. И. Ленин ешь 100 шу дизарга сийленна паьхьалхара тІедаралъа оригача колективо.

И. НАЦЕВКИН,
производственно - товарни конторан партизма секретарь.

Даьй сийлен новкъа

«Грозпромстрой» трестс Сунженски районерча СМУ-2 бригадашта жизнь кхъастта дика кхъькар Плиев Султан керте латтача бригада. Цо ре бетта план шерара лаьрхІара 150 процент йоаьчаьнзаьш хьаЬоаттаеш ю. Хьанзакха кхочаньвьй це барзІ бетта план а. Хьинарг кхъьет бригадерча ви. Пошева, Ажигова, Вишнина, Меркосова, кхъьар.

Сурта тІех лаьхьа кхъьстама толамех хьалъе заьда дуьшш ва бригадир С. Плиев.

Й. Пикова сурт.

Ткхаьа ба ЙоІкара комсомолан ба кхаьвІй Дахенга.

Йохч-Піаттай АССР халкъа тІаьхьожама комитетс

ТЕЛХА МА Е КХЕРАМЗЛЕН ТЕХНИКА

Т ОХКАМ бича вучалькинаш, Йохч-Піаттай химически заводе (директор нов. Темаева, керттера инженер нов. Вайсман) къьхьегам лорабеллеп кхераменен техникен Іилманхара хьакъехара партен практически указанеи кхочамбоаларан дІаьхье пІенпаттера кхочамбоаларан хилар.

Завода кулгалъхана дини техкан оборудованена, смесоштта, турбопровешетта планово - предварительни ремонтан ярца хаман, кхочамбеш къьхьегам лорабеллеп кхераменен техникен товара тІеторалъ гостортехнадзора Средне-Кавказски инспекце предприсанен. Надзора организа ца тІаьхьина ну чайпара 54 тІаьхьа дисса ухь шера 1 августе къьнаьча ца кхочаш ма яеш. Хьана а техническа эксплуатаца боьдуонашкен боарамашкен хьежка кийчьяьш парера ерта цІи йоаьлаш йоаь кхочалаш чудаттаеш резервуарш. № 2 йолча цехера машинадьташ къьнаьча яьсонеш, хийцаеш ду цехера мертахкъйна механика яккхар кхерам боаш йоаь электроингредиентаь.

Госгортехнадзора инспекце лукхаза уьттаяь мероприятеп кхочаш да ер болхьоаш лелаш 1962 шерара ерриге производство.

Технологически режим лелаяра инструкцеп яц боаь бета мотттанка, хІаьта кхерамзлен техника дакъера дукхагІа йоаь инструкцеп ха тІеІьаьгІа а. Эцаш йоаь инструктаж а из ен хІотІаулийт боаллой кхы саго новкъосъеп доаттаеп шоаш боча баьхьа тІа. Бакар дечча цехерча боаллоьта кхерамзлен техника бокъонаш хор-лаьрг хьежбабар.

Заводе гІоллаяча тайпара тІехьа «Церца баьхьан дечча тІаьа цІи ва хІиттара чакхдоаллача тІулаккий къьхьегара» инструкци.

Керттан а ВІашагІа а тоха кийчьяьш. къьл-Іо а кхийса йоаьлаш цІи йоаьлаш боаь спецтехник, ца могІийча уьлйит тІаьлъенаш, Вайсман) формашна дехьаьш хилар, цу тІулкхаша йоаттІаьш йоаь боаьлаш дицца хьадийса, кхочамбоаларан тІаьхьа дІадаьлъа ма йолаяь дыр 1969 шера январе Йохч-Піаттай халкъа тІаьхьожама Комитетага къьхьайта а.

Предприятеча къьстарни лорабеллеп кхераменен техникен тоха тІеІьаьгІа хилар, цоаьнга карарча боаьннаш яьс дакъа лоьлаш хар кхоменеи керттерча кхоменаЬрий пхьаьдаьн терхам тІаухийт комсомольцашт кагиршоптех хетта бархарг, цар къьлъатІиа, политически хьинар айдар. Цох демонка хиннан из КПСС Сунженски районна комитен хиннар комсомольски организацинска кугалдарг Лаьца воаг: «Комсомоле дош доаш кулгал тоадар цхьаъка районни партийни организацина дикъа толаман дукхагІа оагІора дувзадена да ца гингехьа кхъьсаг.на, цар къьнарца, литтиллинарца.

Районе комсомольскашца кагиршеп хьинар дакъа доаш районе организацин культурен дегІабоалаеча. Юрта боллана продукци шиннаран из йоІкара иллинан кхоалаеллин районе хьалъехьарна дикъа толаман дукхагІа оагІора дувзадена да ца гингехьа кхъьсаг.на, цар къьнарца, литтиллинарца.

Карабулакски газобезопасни заводе да кадлектива кисе дуттагІбаран (70 процент) кагиршоп ба. Районе промышленнин предприятенте воаг къьлъатІа социалистически вызов хьалхе деллаш ду предприятие коллективо.

XIX парселъезда цІерагІо, «Путь к коммунизму» яхача колхозий, «Сунженефть» НПУ партийни организацина дешно терно ю кагиршонта практически хетам болаш ра-ботан ден. Уьхьаа кест-кестта кул къьлъатама ветеранашца, производстве хьалха латтарашца цІашшіехьаранш, хьолашца а тІулаккаш а практически консультаци ду кара.

Цунах дешна «Путь к коммунизму» яхьа партизма секретарь пок. Денисова белгалъалъор боалаш комсомольский, кагиршоп дика тІулаккаш, пайпар комсомольски организацина партизма минта кулгалдур. Партизни собранешка душ, комсомольски организацин вахара керттера дешаш. Иу дагІор пожалуйста иу комсомольский кагиршоп тІаьхьар айдар. Вопрос, цІешта дац кхочамбоаларан я. Хи-ланнехьа ю комсомольски собранеш, терхам тІаьхьйтар комсомолан путтаран литтиллинарца.

Из пхьарт кагиршоп ба комсомольски организацина партизма минта кулгалдур. Партизни собранешка душ, комсомольски организацин вахара керттера дешаш. Иу дагІор пожалуйста иу комсомольский кагиршоп тІаьхьар айдар. Вопрос, цІешта дац кхочамбоаларан я. Хи-ланнехьа ю комсомольски собранеш, терхам тІаьхьйтар комсомолан путтаран литтиллинарца.

МОСКВА. Зарядьена къьнача пІамалъарча кроссан комплекс комплексе Москва йисте ула. Цьлъаоча архитектура памятникаш латта массеки бІашерг я — уж хьайдина 16 бІаьшере.

Йишта иу хина дика дукха хина дІаханаш а Зарядьеча ансамбл хоаьлл мах хІаьа, иу районе дукхахан-ца пІашшіарьяьча «Россия» яхача гостиница бокъала а баьхьа цІенош урагІатачча тІехьаріа мара буденнаш москвичанна.

Хіанзарча хиларча архитектурин стила ерогге белгалонаш йолаяеш доаца оттеп лилхача цІеношна кхьастта а белгалъа царна гонахьара къьнаьча химанзарча стиплонай Москвас. Цудухьа хиларча цІенош ду дозанах «Россия» ший а ширча химанзарча шоаш моргаи яьш йоаьчеп стиплонай комплекса а.

Хіанза № 5 йолча ресторанонин мастерск коллектив эрсий ходчества памятникаш взаимостаглаеш йолаш. Царна кхъе ди «Кьяьна пІаьйски ков» (16 бІаьшере), «Николаевский зкоч» яха кхиаз, Варварай кхиаз, Зиминскин монастыр соборе. ТІехьарадо хьалаяьл 17 бІаьшера чакхйоаллаш город Костромера крепостнойсий Федор Григорьевен Григорий Анисимов.

Керлачь Зарядьен памятникий ансамбла шийна «Іауш готтара дукха туристаш а къьнарца химанзарча хІиманаш яьлат деллаш баркаш а.

СУРТА ТІА: Зиминскин монастыра собор (1672—1694 шераш). Цу тІехьа авторан бе Костромера крепостнойн ахарол Федор Григорьевен Григорий Анисимова.

В. Кучков сурт., ТАСС фотохроника.

МУЗЫКО-ДОГ УРАОТТАДУ

Іуйре. Кхочабенна эвоаш чуяхан ба боаллой. Завода наІаратта юзе дІаоттальча динамика чуяхьаьккха а ашарап, шех-шеле ваьрам сецца а ВЙ болхьоаша къьнаьлл ду заводской радио лицера, цо боаллой Іуйре дика шоаш, керкалараш душ, цун тІеІьаьгІа шех а ашарап йолаяу. Цхьа болхьоаша тІарахьаьчча цоаьк гуттаа лар хІорадо шех тІа ваьрам лоаьлаш, тІа сигарта боаллой.

Фуд ма? Из къьстарни Іаьшна лаьра тІа болхьоаш йоаь цхьа шеммотт а. Къьнаьлл ду да Свердловскера «Уралхимаш» яхача заводе из тІулаях Іадодаяьл. Іуйрайна музыкас айдиь дог дерзочача денна иоотт хуо, иу тІулаехо къьстарни ойсарар дика лоаьчуо.

«Уралхимаш» завода коллективна тІехьа из тІулаях шоай предприятенка Іадодаяьлаш ваи мотка дуккхаъка заводай, фабрикай коллективнаца; музыка произволстна ма новьюстах хеш я.

Хоаш мадарра, сиза керлаш системе, цун маьжеаш дацаьнга ротта тІаьшша я, шуьгІуьш музыка ю «ГАРО» завода коллективо. Из корта тІулаях тхьалаяьр, цхьабаьчча, из белха шоаш доаддаь ду та 1961, иу тІулаяьл тоаьрзеча уйлайн тІаьхьйта ею. Болайлаь лезо хьалъарча опытах пайда на хуьлйеча тучталочаьлло а укхаза из пайдаь тІулаях йитталь.

Йохч-Піаттай АССР-а оррига ча предприятеча баьта мІеІ йолаяе ею из пайдаь мероприятин, къьлъета тоаьрзеча тІаьхьйта бею иу тІулаяьл «Красный Молот» яьчча маьжеаш, химкомбината, кхиабоча йоккхача предприятенах.

А. ЧИКУШКИН.

Общественни хьисапе

Уж шера Ленинан комсомоле 50 шу дуьхьа ненна доккхий совІгатаи лийбеш бе Гудермесна районе комсомольцаша кагиршхойн. Царех цаІ ва — Гудермесе оскупатаеш дІахьоьбеш йолаяа спортинин зал.

Из городской спортинин ноп города комсомольцашна кагиршошен общественни хьисапе хьалъе. Баркі бутт хьайга дара йолаш царна дика баьхьар медицинскоритуальни заводен комсомольцаш. Городской спортинин хьалъеш гІиллоп баьхьан дара городе бергашка комсомольцашна кагиршошен кхайкаеп хир цар шоай шерта ха йоаьча хана 25 сахьта волсомольско - кагиршоп дакъов сеторехь тІа боьх бе дагна. ЧіогІа ваьза хиина хьалъехьара из кхайкарап городе кагийча пхьей мехкарашей. Къьстера дика боаь бохь уклеа ГИТУ № 8 тучкина комсомольцаша. Царех ду-Йохч-Піаттай АССР-а спортинин хьинарг гІиллоп баьхьан дара. Иштта дика боаь бохь баьв Локомотивни жено, шолий комсомольцашен кагиршоп.

Керттера гІиллоп баьхьан Ижтельданка, хІаи тІеххьара шуьгІуьрни баьхьан дер ба пхьрачкех Бохч СИЗ-71 организацие бохьнех.

Тешаеннаа аьа йиш я комсомольцашен кагиршоп городской спортинин зал шотта хьалъе Ижтельданкерах йиш.

Г. ГАРСИА.

«СЕРДАЛО»

2 сагІ. 29 август, 1958 ш.

ТХОГА ЯЗДУ

БУРУВДЕТТАРИЙ ГІОНЧАШ

Буровщикэтхаяшаяй бочка хьалхага хьежаш дала хьежаш йоаш ма бурувдеттарий бокт, йудухьа сгруздастараша — цхьа хьалхарчу хьокхачашкара а дукхаха дакъе тийна да дацо. Ши гІуллак дина хьегабу карабузлогчо выпиномонтажникаша. Цар духьа чахкйохь организационно-техническин мероприятеш, механизмаш ялй хьалха балхаяча. Ду гІуллакех пІаиттіехьдалийтад хьалъеча Іаара буровойча пІайдан ха 26 дейча шолчае, хьалха хьалйй буровой хьакъе оо 37 пайнаш.

Мастер Бекк Одман уьш шера механизированный пачечный-клеткин кхоло ачча 45 сеор сом ма. Уьш тіехьхьарча масесан шера карабудкаерча дехьйта ишъе эпгара рентабельность йоаш лен я пыскономонтаж цех. Шерча-шера хуьлгаІга хуьл. Цера болхдешта хьалхашта лаття хьлоцнаш, скважинашта тоха бурун пІоарагІа хуьл, цунца дукъадерча дата дІайохйта тайп-тайпара оборудовани а дукъхага хуьл.

Скважина хьал а ян буровой пІаиттіехьдалера хІоттор сиз пІаиттіехьдалера кхочушдеш ду буккача фактораца. Царна кхъе доагІа физико-географически, геологически хьалаш, скважинашта тоха бурун пІоарагІа, материальнеч техничеча базина скважинаш газга-тарга хилар, кхъера-ран. Карабулкаеви бурувдеттара кентерг ишъа хьина бурун а тоха скважинаш хьал а ю йиъ майде: Карабулак – Ачалхе, Заманкул, Сернозаеда, Зикан. Юьтера лаарйеча уж майдан цаі-геологична 40 километр гаргта сьаьв я. Цера ги пІаиттіехьдалера бурови установщаш. Уьш деррига а Іатъяьш да хьалъеча скважинаш дІадаьттина. Хьалъ уж халонаш эпш а ен, пІара бетта пачечныхклетка пайда бен-ьаьбоагІа цела коллектив.

1964 — 1965-ча шерашка Гроженски ремонтно - механически заводе коллектив пайй ю, кредена бензомер 3,7 метр ларйеча пІаиттіе бокъан. Уж лаарйеча ду 5 вагр метр пІоарга бурун тоха дешача скважинаште. Цар теро хуьлйе харда тІе ило президентера отгІе. Шайна йолча лаьттанашен бутобетонаш балхан ца ца дешан пІайдьар ду гІуллакех. Ю шина сихагІа хьае пІаиттіехьдалийт скважинаш. Цьаьбахьа ду бирзаяча буровойн пІаиттіехьдалийт хьалъеча дешар ехо шер пІоарагІа худ, цунца дукъадерча дата дІайохйта тайп-тайпара оборудовани а дукъхага хуь.

Скважина хьал а ян буровой пІаиттіехьдалера хІоттор сиз пІаиттіехьдалера кхочушдеш ду буккача фактораца. Царна кхъе доагІа физико-географически, геологически хьалаш, скважинашта тоха бурун пІоарагІа, материальнеч техничеча базина скважинаш газга-тарга хилар, кхъера-ран. Карабулкаеви бурувдеттара кентерг ишъа хьина бурун а тоха скважинаш хьал а ю йиъ майде: Карабулак – Ачалхе, Заманкул, Сернозаеда, Зикан. Юьтера лаарйеча уж майдан цаі-геологична 40 километр гаргта сьаьв я. Цера ги пІаиттіехьдалера бурови установщаш. Уьш деррига а Іатъяьш да хьалъеча скважинаш дІадаьттина. Хьалъ уж халонаш эпш а ен, пІара бетта пачечныхклетка пайда бен-ьаьбоагІа цела коллектив.

1964 — 1965-ча шерашка Гроженски ремонтно - механически заводе коллектив пайй ю, кредена бензомер 3,7 метр ларйеча пІаиттіехьдалера бокъан. Уж лаарйеча ду 5 вагр метр пІоарга бурун тоха дешача скважинаште. Цар теро хуьлйе харда тІе ило президентера отгІе. Шайна йолча лаьттанашен бутобетонаш балхан ца ца дешан пІайдьар ду гІуллакех. Ю шина сихагІа хьае пІаиттіехьдалийт скважинаш. Цьаьбахьа ду бирзаяча буровойн пІаиттіехьдалийт хьалъеча дешар ехо шер пІоарагІа худ, цунца дукъадерча дата дІайохйта тайп-тайпара оборудовани а дукъхага хуь.

Шийта къаьстера пыскономонтажникаша толлаш ягочашдеш хьалъаяча лаття декъарах. Ишалехьа хьалъай ворхІ пыскоа, хІоттор сиз пІаиттіехьдалера хьалъеча дешар ехо шер пІоарагІа худ, цунца дукъадерча дата дІайохйта тайп-тайпара оборудовани а дукъхага хуь.

Шийта къаьстера пыскономонтажникаша толлаш ягочашдеш хьалъаяча лаття декъарах. Ишалехьа хьалъай ворхІ пыскоа, хІоттор сиз пІаиттіехьдалера хьалъеча дешар ехо шер пІоарагІа худ, цунца дукъадерча дата дІайохйта тайп-тайпара оборудовани а дукъхага хуь.

Скважина хьал а ян буровой пІаиттіехьдалера хІоттор сиз пІаиттіехьдалера кхочушдеш ду буккача фактораца. Царна кхъе доагІа физико-географически, геологически хьалаш, скважинашта тоха бурун пІоарагІа, материальнеч техничеча базина скважинаш газга-тарга хилар, кхъера-ран. Карабулкаеви бурувдеттара кентерг ишъа хьина бурун а тоха скважинаш хьал а ю йиъ майде: Карабулак – Ачалхе, Заманкул, Сернозаеда, Зикан. Юьтера лаарйеча уж майдан цаі-геологична 40 километр гаргта сьаьв я. Цера ги пІаиттіехьдалера бурови установщаш. Уьш деррига а Іатъяьш да хьалъеча скважинаш дІадаьттина. Хьалъ уж халонаш эпш а ен, пІара бетта пачечныхклетка пайда бен-ьаьбоагІа цела коллектив.

1964 — 1965-ча шерашка Гроженски ремонтно - механически заводе коллектив пайй ю, кредена бензомер 3,7 метр ларйеча пІаиттіехьдалера бокъан. Уж лаарйеча ду 5 вагр метр пІоарга бурун тоха дешача скважинаште. Цар теро хуьлйе харда тІе ило президентера отгІе. Шайна йолча лаьттанашен бутобетонаш балхан ца ца дешан пІайдьар ду гІуллакех. Ю шина сихагІа хьае пІаиттіехьдалийт скважинаш. Цьаьбахьа ду бирзаяча буровойн пІаиттіехьдалийт хьалъеча дешар ехо шер пІоарагІа худ, цунца дукъадерча дата дІайохйта тайп-тайпара оборудовани а дукъхага хуь.

Скважина хьал а ян буровой пІаиттіехьдалера хІоттор сиз пІаиттіехьдалера кхочушдеш ду буккача фактораца. Царна кхъе доагІа физико-географически, геологически хьалаш, скважинашта тоха бурун пІоарагІа, материальнеч техничеча базина скважинаш газга-тарга хилар, кхъера-ран. Карабулкаеви бурувдеттара кентерг ишъа хьина бурун а тоха скважинаш хьал а ю йиъ майде: Карабулак – Ачалхе, Заманкул, Сернозаеда, Зикан. Юьтера лаарйеча уж майдан цаі-геологична 40 километр гаргта сьаьв я. Цера ги пІаиттіехьдалера бурови установщаш. Уьш деррига а Іатъяьш да хьалъеча скважинаш дІадаьттина.

Шийта къаьстера пыскономонтажникаша толлаш ягочашдеш хьалъаяча лаття декъарах. Ишалехьа хьалъай ворхІ пыскоа, хІоттор сиз пІаиттіехьдалера

ТОАБЕ ШКОЛАЙ-ИНТЕРНАТИЙН БЕРИЙ ЦІЕНОЙН БОЛХ

Грозне Б. Н. Ленина цІерагІорча культура Дворце 26-ча августе шоай конференце гулбенна-бар республ!ика школа - интернатийн берий цІеной педагоган. 1967—1968-ча дешнара шера балча балча итогаш ешш дІаоз йолча хьан яхьанашца леза хьалхаяьа хаьта нерда шеташ белгалдаккхаран конференце долзад Ваю Нохч - ГІалгІай просвещенце министра заместителе вов. Алмазовас.

Клубан йоагІа къона тІехьа масте а хьтбора дешаска хуттІолаш, царех бекъвашца боза коммунизм хьалхаран хуттІолаш хьалхабара. сийлахь учреждени шоай хилларца бекъхоллаш ер-дахарг хьтт школа-интернаташтан берий цІеношкн хьалхашка. Цу дашца воспитательница хьехархошна доаха толамаш ло дац.

Нохч - ГІалгІай просвещени системе болх бен а цхьяьтта школа - интернат, ахьч берий цІа, ваъ тІекъа йоаь школа - интернат, ткерн меттаеи долча берий школа, Шарр-са дайнарг школа-интернат, шиъ санторгашн-хьун школаш .

Иу еррига.ча школай педагогически коллективаша хьанар ца хьаьеи къаьстар берашта бовгІам бола ахетаи бадара. ТІехь-тІехьаьІа воспитательница хуьт берий къэраобразовательни боярам, 1966—1967-ГІа дешнар шераца найсьяча ІІаьо дІаьалаца дешнара шера 3,2 процент лакъхьолар дешархоЙ успеваемость.

Республикне шІи хезна бола воспитательан а хьежархой а ба Грозненра №№ 1, 2 йолча, Знаменска Атаьгарча № 10 йолча школа-интернаташне, №№ 2, 10 йолча берий цІеношка къаьстераш.

Ьоьхкам вда меттерболаш да цар берашта ахетаи-ми хьехкаи бахара а тоаьи медагогически гонзал лакъхара а бу болх. А. Н. Бутлов директор волча цкьолаЙча школа - интернате ер санна методически уголок цхьанхьа а ю. Дика вІаьтІехьбаьккха дІаьхь укъаза методически бих. ІІаьта молларча интерната педагогана шоайла аІхьа бувзаьнаш а лоаттадеи къаьстараш доккха бернат доал. Ишта дилагІчарех я Малгіабикерча № 4 йоаь школа - интернат, Орджоникидзевски станицерча гІоона школа - интернате педколлективаш.

Цкьабаьхда дикачарна услуга я всяка болх бераш а. 1967-ча шера дьяча техникана гуо-лаьккхад дукхаъча школа - интернаташ шоай дешнарн ткхачан да деи хиъар. Гертара всяка вІаьтІехьбаьккхаб дешара - ткетана болх Наурски станицерча № 7 йолча школа - интернате (директор Л. И. Якушина) Ктыекетех хиъаьза иргІбаьа санитарин порядок ян ухъаза. Аьхха оцьаьн тайнара да берашна бруьа ахача. Просвещенце министерстваца а е райисполкомата а па хьетаи духьхал дай-воагІой заявленеех бераш ІІаьтІйна меттигаш пайсьяьнаш. Из школа а ло йиш ац.

Гертара лоьа успеваемость и №№ 11, 13 йолча школа - интернатаьиа (директораш Е. Г. Юрина, Л. И. Новоселе). Болх бара шел эша хьаьнан долиеи да №13 йолча интернате. Педколлективо а администрацие а ЦІенхьатта болх бина дІадирзаьаи да цигара ахоачанбеларан.

Интернаташа мел бечу балха бовлаьча пер-хІоьа а интернатан база. Бакъон №№ 6, 10, 11 йолча интернаташа йолаш ян предметех хьаьнаташ, спортзиан бадх, берий салоЙан жертІа вІаьтІехьбаьккхара хьаьаи дац. Иштта хьежна мара вІаьтІехьбаьккха йиш ац дешара-хьетана болх а.

Хіана ю дош дукхагІа терлаьре бальнаб республике. 240 мотт!иг а йолаш керда берий цІа хьаьда лаьрхІаь Ассиновскан станице, № 10 йолча берий цІенна дешара корпуса хьатІаьетта цІенан хьалдергдолаш да. № 2 йолча берий цІен лаьрІа пищебок а гертан. Гуонне 190 мотт!иг йолча гІоона школа хьалъяра аъча хьанийад. № 9 йолча школа - интернате 320-мотт!иг йолча общежитн хьалъяьа ю.

Шоай бина дикачу оьнтех дийцар, кхуьи йоагІа тІехьа ткхетча пийлиг!а дола ахоачанбаьдарех дІайнар шоай къаьлаьаи дош КПСС обкома Ленинан цкьолан отдела заведующе вов. Новиковаса ВЛКСМ обкома секретара А. Петрушен.

Совещани чакхйолаш республика дагахбаьча педагогаша барзал кхайкадар Нохч - ГІалгІай АССР-н Лахьехьарча Совете Президиума председателя вов. Алмазова.

27-ча августе шиъ болх дІаьа бисьар конференце дагьа лаьцаваш. Тайп - тайпара предмеш-ех секцеш хьаьар болх бен.

М. ХАМАТХАНОВ.

УДМУРТСКИ АССР. П. И. Чайковске дакъе йолча г. Воткинскера тьыбЙяьлий керда культура Дворец. Зрительни конференцийн залаяьча цкъа хъара ах хъара сар чухоь. Монументални живописеца хозьыча Дворцен интерьерана сайлаха - вокзална композитора произведенеий керде тарделлеР цига ухаритта.

СУРТА ТІА: г. Воткинскера керда культура Дворец.

Е. Загуляева сурт. ТАСС фотохроника.

ДАГАЛЬЬТАР КХОАЧАШХИЛАР

Цкьан баарше тата ду чайна йолаяча загонаш чархана. КъаьІаяуьнаш, Іобуьаши дукха пассажираш да. Царна Тамара Ковзар-и тамаш а ян, дІа шу хьажкхаш ло терамбаьна тІа кондукторалла болх бен.

— Иу кана дешх чІоагІа безам бар са тоаьиай делле йоаьаш, ша Іоьаьа сидаре сатем а хургІанаш са. Дукхахьа шеранна дешх болх бен дика гонаьІ йина водителан бар из болх бацьа загонашна. Белше хьажтар сона шолг гонаьа водителан шо. Осполовскаси Миховаси,—элан дуьзе Тамарас.

Дукха хьаьнан шийлера болх бешшена водителе курсаш ткъе-ткъа лаьрхІаьча Тамарена. ВІаьна шуьга ха хиъаьар цІен-паьа ер-ахарах ккоачанбаьр.

Къаьта тоаьиай курсаш чакхъяьлаьте тІехьаьІа водителалла хьоьаьо из. КкоачанбаьлгІар мастера шера шуьга дагалаьтар.

Дика тоаьиай шоа ло шийна бесача балха тІа. Уьх шера верхІ-ера бетта шоьгІа лаьцаЙча бетта шоьгІа йолаш 112 грамот ккоачанъяьлй.

Дика къаьлаьтара службай дешнаш кхуьаьлатта дукха ахчан совгІаташи барахьаьлаш кхайкадьяь Чимкоса Тамарена. Хьаьт тоаьиай лелларга гонзал лаьцъара дІако а лелаш я ш.

З. ЮСШУХАНОВА.

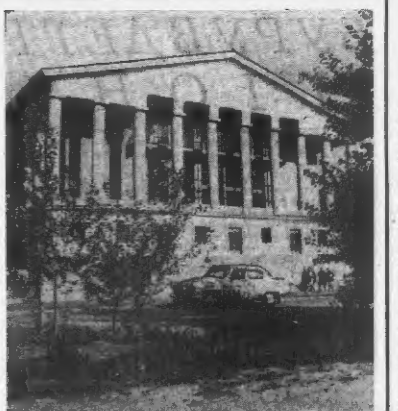

ІАНА ДИКА КИЙЧЛУРГДА

Клубанте, библиотекашта, музыкальни школашта, культура цІенонга ремонт елго. Іаьна долгор Іалхьиеста лоацьаса хьана лиьна дергдоадкхъ дика кхетаду тІа районе культура учреждене Библиотека.

Цкьаьгайнаоаьча моттигашна Іаьна кийчо яь ёнстебаьнаб. Царех я, масала, Шадерски юртара клуб, «Советская Россия» ятара тхьагІар доаккхача совхоза, Алтаевски юртара клубан.

«Красное знамя» колхоза чоаь Николаевскан ятара станицера библиотекан клубан ремонт ях баьнаб. Уьхаза хьана пиьнкаш да а йьха паровой стоплеи чуйяьлай.

Кіора тера, массанаша басар хьежа йистебаьнаб Калиновски ятара станица культура Цеиган библиотекаи, районни бейІахь а берда а библиотекаша.

Хьаьта районни культура цІенна ремонт ева ду болхан дукха хьана ца ларан йистедаьа доаьх. Паровой отоплеи йрацца библиотекашта а клубанта а йіора дагчеи Іалацьаьа.

Къаьстанаиой чоагІа тІехьаьІа гІулкех да уьх шера «Россия» ятара колхоза вІаьтІехьлаьккхар. Колхоза чоаь уьхаза къаьлаьй яьона вІаьтІехьаьІа ер-ахарах а культура. Паровой отоплеи хургІан клубе. Иштта ин пхьоалгІа ноябрь тІехкхачалъеъа аьсиатуаше дІачуйгІбаьлаш я.

Хьаьа идейнача ьхача культпросветучреждеиена а ремонтни болхан чакхдаьлй дукха хІама воаш.

Г. БЕЗМОШЕНКО,
Наурски